

ROMÂNIA
JUDEȚUL BRĂILA
COMUNA CAZASU
CONSILIUL LOCAL

PROIECT DE HOTARARE



Privind: Modificarea inventarului bunurilor care aparțin domeniului public al comunei Cazasu

- Referatul compartimentului de specialitate, înregistrat cu nr. 2672/24.03.2022;
 - Expunerea de motive a primarului comunei Cazasu, înregistrată cu nr. _____;
 - Planul de amplasament întocmit de SC CADGIVELI MASTER SRL înregistrată la UAT Cazasu cu nr. 2677/24.03.2022;
 - HCL Cazasu cu nr.45/2009 privind actualizarea domeniului public al comunei;
 - HCL Cazasu cu nr. 14/2019 privind completarea inventarului public al comunei;
 - Avizul comisiei de specialitate din cadrul Consiliului local înregistrat cu nr. _____;
- In temeiul prevederilor art.129 alin.1, alin.2 lit.c, art.139, alin.3, lit.g) ,art.196 alin.1 lit.a si art.289 din OUG 57/2019 – Codul administrativ.

HOTĂRĂȘTE:

Art.1 Se aproba modificarea secțiunea I – Bunuri imobile din Inventarului bunurilor care aparțin domeniului public al comunei Cazasu, poziția nr. 23, conform datelor din anexa nr.1 parte integranta din prezenta hotarare:

Art.2 Prezenta hotărâre va fi dusă la îndeplinire de catre primarul comunei Cazasu și va fi făcută publică prin grija secretarului comunei.

**INITIATOR PROIECT
PRIMAR COADĂ ELENA**

**Avizat pentru legalitate
Secretar general
Butuc Stelica**

Anexa nr.1
 însușită de consiliul local Cazasu
 prin hotărârea nr. ___ din 31 martie 2022

Primarul comunei Cazasu
 Coadă Elena

Modificarea Inventarului bunurilor care aparțin domeniului public
 al comunei Cazasu

Nr. Crt.	Cod de Clasificare	Denumirea Bunului	Elemente de Identificare	Anul dobândirii sau dării în folosință	Valoare de inventar	Situația juridică actuală
1	2	3	4	5	6	7
23		Zona spatiu verde si trotuare	Suprafata totala : 25,474 mp, din care : - Suprafata de teren situata de o parte si de alta a Soselei Rimnicu Sarat(DN 22), sectorul cuprins intre Soseaua de centura si intersectia cu Str. Principala, suprafață : 12.573 mp ; - Suprafata de teren situata de o parte si de alta a Soselei Rimnicu Sarat(DN 22), sectorul cuprins intre intersectia (Romanu cu Tudor Vladimirescu) pana la str.Afinului, suprafaata : 12901 mp ;	2004		Hotărârea Consiliului Local nr.14 din 31.01.2019 Hotararea Consiliului local nr. ___ din 31.03.2022

Comisia speciala pentru inventarierea bunurilor din domeniul public al comunei

Președinte, Coadă Elena – primar

Secretar, Butuc Stelică- secretar comună

Membru, Capotă Marcel – șef serviciu

Membru, Cucu Angelica – agent agricol

Membru, Axani Adriana – inspector urbanism

ROMANIA
JUDETUL BRAILA
COMUNA CAZASU
PRIMAR



Expunere de motive
la proiectul de hotarare

**Privind: Modificarea inventarului bunurilor care aparțin domeniului public al comunei
Cazasu**

Subsemnata Coadă Elena in calitate de primar al comunei Cazasu,
Avand in vedere:

- Referatul compartimentului de specialitate, înregistrat cu nr. 2672/24.03.2022;
- Planul de amplasament intocmit de SC CADGIVELI MASTER SRL inregistrata la UAT Cazasu cu nr. 2677/24.03.2022;
- HCL Cazasu cu nr.45/2009 privind actualizarea domeniului public al comunei;
- HCL Cazasu cu nr. 14/2019 privind completarea inventarului public al comunei;
- Necesitatea modificarii inventarului public al comunei, la pozitia 23 in sensul cuprinderii in inventar si a suprafetei de teren situata de o parte si de alta a Soselei Rimnicu Sarat(DN 22), sectorul cuprins intre intersectia (Romanu cu Tudor Vladimirescu) pana la str.Afinului, suprafata : 12901 mp , in vederea cuprinderii acesteia intr-un proiect de reabilitare si sistematizare;

Faptul ca zona mentionata mai sus aferenta Soselei Rimnicu Sarat este prin destinatie spatiu public, insa nu a fost cuprinsa in mod distinct in inventarul domeniului public al comunei;

Propun spre avizare comisiei de specialitate si adoptare in sedinta sa de catre Consiliul Local, proiectul de hotarare.

**PRIMAR
COADA ELENA**

ROMANIA
JUD. BRAILA
PRIMARIA CAZASU
NR. 2672 / 24.03.2022

RAPORT

al compartimentului de cadastru,

Avand in vedere masuratorile efectuate de S.C.Cadgiveli Master S.R.L,propunem modificarea pozitiei 23 din inventarul public in sensul includeri terenului in suprafata de 12901mp, teren situat de o parte si de alta a soselei Rm.Sarat (DN 22), sectorul cuprins intre intersectia (Romanu cu Tudor Vladimirescu pana la str.Afinului).

INTOCMIT,
Insp.Axani Adriana



Laurentiu- Semnat digital de
 Laurentiu-Gabriel Fratila
 Data: 2022.03.24
 10:12:47 +02'00'

PLAN DE AMPLASAMENT SI DELIMITARE AL BUNULUI IMOBIL
 Scara 1:1000
 Plansa 1

Anexa 1.35 la regulament

Nr. cadastral:	Suprafata masurata a Imobilului(mp)	Adresa Imobilului
-	8124	Strada Ramnicu Sarat nr.

Cartea Funciara nr.:	Unitatea Administrativ-Teritoriala (UAT):
-	Cazasu localitate Cazasu

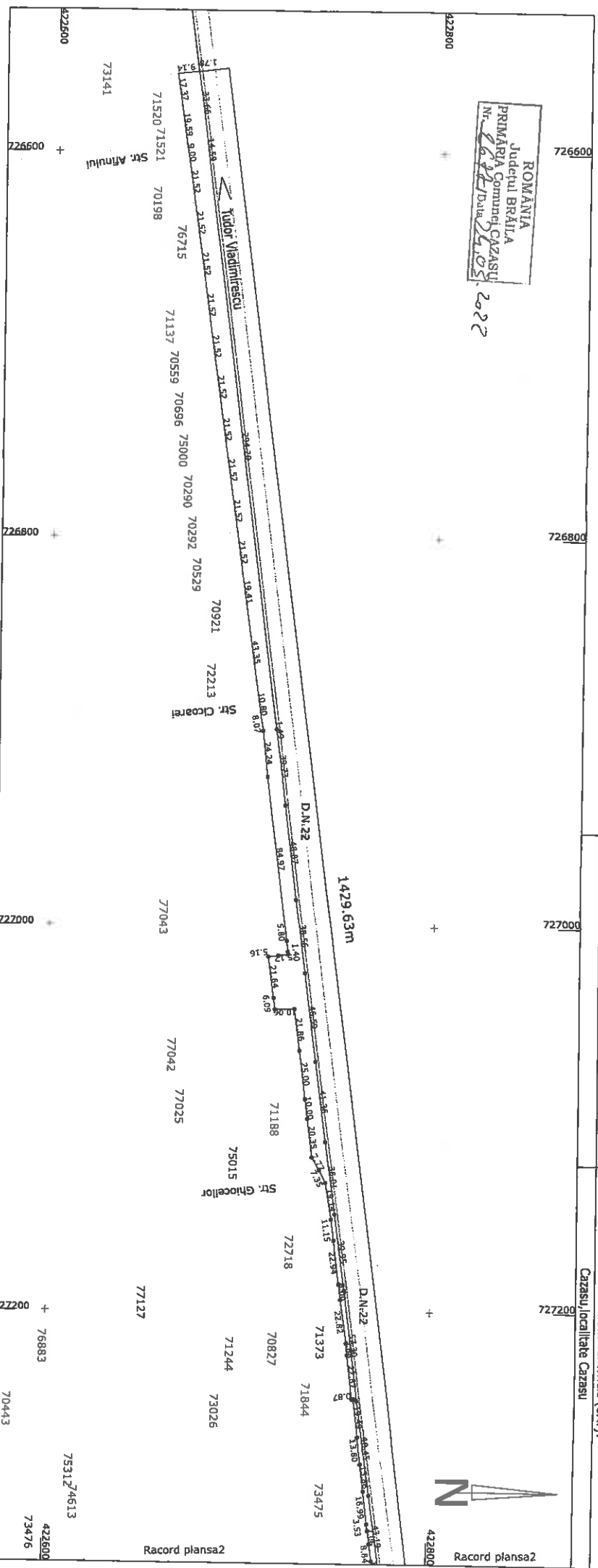

A. Date referitoare la teren		B. Date referitoare la constructii	
Nr. Parcela	Categoria de folosinta	Suprafata	Intreținuta/reprezentivitate
1	CC	8124	
TOTAL			
Cod	Destinatia	Suprafata totala masurata a Imobilului=	Intreținuta
		Suprafata din act=	
		8124 mp	8124 mp
		8124 mp	

Executant: S.C CADGIVELI MASTER S.R.L.
 Inspector:

Confirm executarea masuratorilor la teren, corectitudinea documentatiei cadastrale si corespondenta acesteia cu realitatea din teren
 Semnatura si stampila
 Data: 16.03.2022

Confirm introducerea imobilului in baza de date
 Intregirea si atribuirea numarului cadastral
 Semnatura si paraf
 Data:
 Stampila BCP

Nr. cadastral:	Suprafata masurata a imobilului (mp)	Adresa Imobilului
-	8124	Strada Ramnicu Sarat nr. _____

Cartea Funciara nr.:	Unitatea Administrativ Teritoriala (UAT):
-	Cazasu, localitate Cazasu

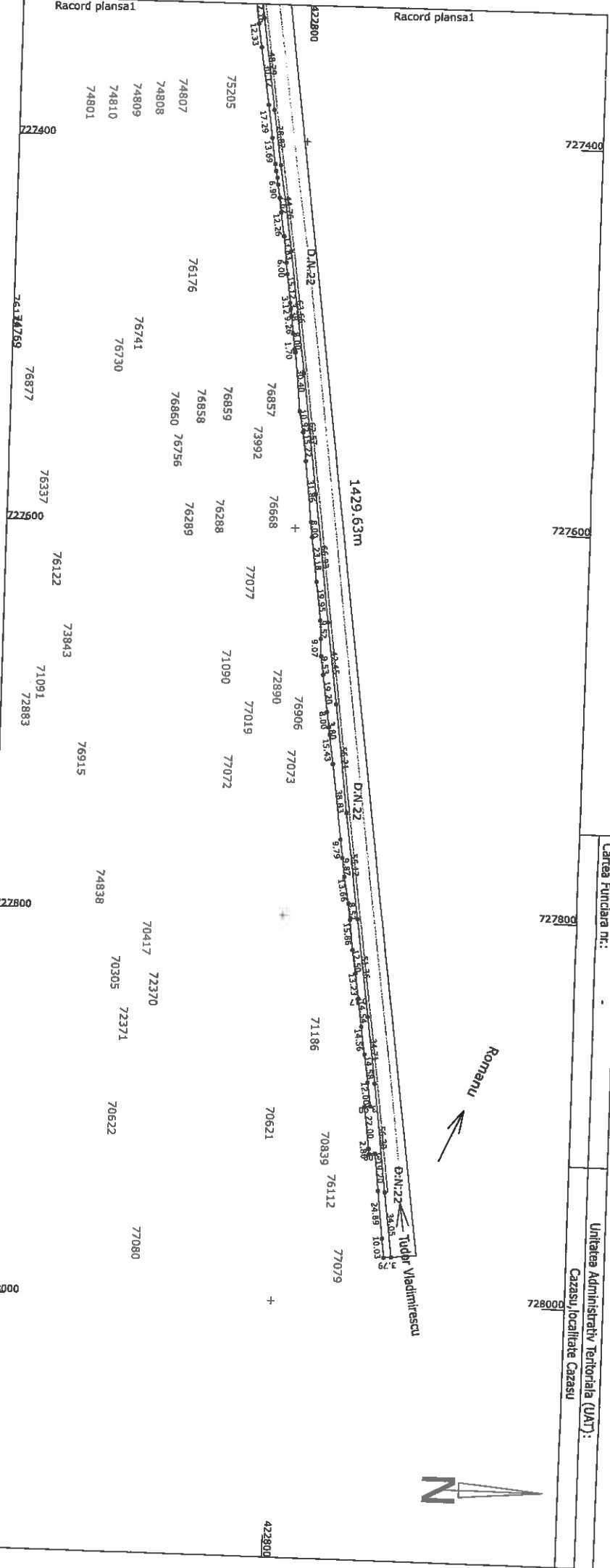

A. Date referitoare la teren		B. Date referitoare la constructii	
Nr. Parcela de folosinta	Suprafata	Destinatia	Suprafata construita la sol (mp)
1	8124		
TOTAL			
Suprafata totala masurata a imobilului=		Suprafata din act=	
8124 mp		8124 mp	

Executant: S.C CADGIVEL MASTER S.R.L.	Inspector:
Confirm executarea masuratorilor la teren, corectitudinea intocmirii documentatiei cadastrale si corespondenta acesteia cu realitatea din teren Semnatura si stampila Data: 16.03.2022	Confirm introducerea imobilului in baza de date integrata si atribuirea numarului cadastral Semnatura si para Data:

Stampila BCPI

Laurentiu- Gabriel Fratila

Semnat digital de
Laurentiu-Gabriel Fratila
Data: 2022.03.24
10:13:10 +02'00'

PLAN DE AMPLASAMENT SI DELIMITARE AL BUNULUI IMOBIL

Scara 1:1000
Planșa 1

Anexa 1.35 la regulament

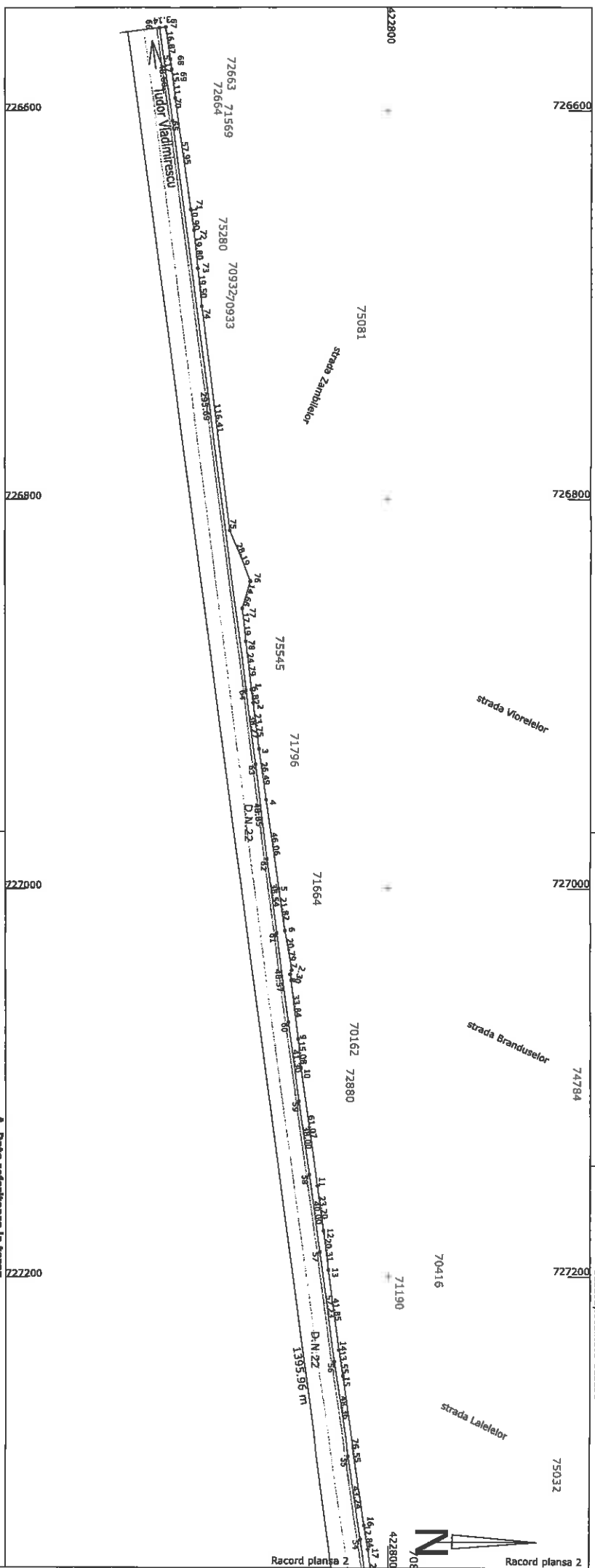

Nr. cadastral:	Suprafata masurata a imobilului (mp)	Adresa Imobilului
-	4777	Strada Ramnului Sarat nr.
Cartea Funciara nr.:	-	Unitatea Administrativ-Teritoriala (UAT):
-	-	Carasul Localitate Carasul

A. Date referitoare la teren		Mentuni	
Nr. Parcela	Categoria de folosinta	Suprafata	CC
1	CC	4777	
TOTAL		4777	
B. Date referitoare la constructii		Mentuni	
Cod	Destinatia	Suprafata construita la sol (mp)	
		Suprafata totala masurata a imobilului	4777 mp
		Suprafata din act=	4777 mp

Executant: S.C. CADGIVELI MASTER S.R.L.

Inspector:

Confirm executarea masuratorilor la teren, corectitudinea informarii documentatiei cadastrale si corespondenta acesteia cu realitatea din teren

Semnatura si stampila

Data: 23.03.2022

Confirm introducerea imobilului in baza de date integrata si arhivarea numerului cadastral

Semnatura si parola

Data:

Stampila BCP

